

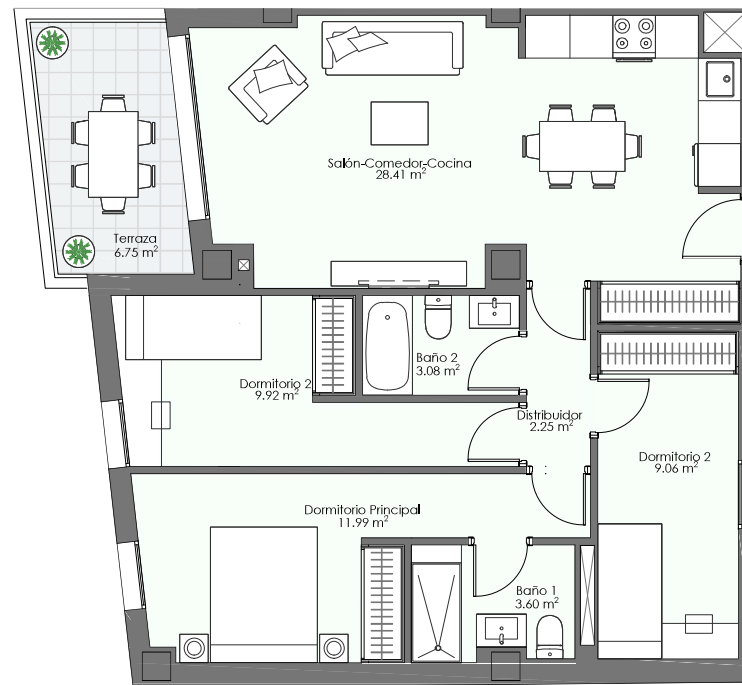

TAHIRA MARIS

3 DORMITORIOS

Portal: 1 Planta: 1 Puerta: E



Superficie Construida Cerrada vivienda	94.11 m ²
Superficie Total Construida	102.10 m ²
Superficie Útil espacios interiores:	
Salón-comedor-cocina	28.41 m ²
Escalera	-
Dormitorio principal	11.99 m ²
Dormitorio 2	9.92 m ²
Dormitorio 3	9.06 m ²
Baño 1	3.60 m ²
Baño 2	3.08 m ²
Hall	-
Distribuidor	2.25 m ²
Superficie Útil interior	68.31 m²
Superficie Útil espacios exteriores:	
Terraza	6.75 m ²
Superficie Útil exterior	6.75 m²
Superficie Útil Total	75.06 m²

Nota legal: Esta promoción se va a desarrollar en régimen de autopromoción o cooperativa. Los planos, imágenes y descripciones aquí mostrados no tienen carácter contractual y podrán sufrir modificaciones derivadas de exigencias técnicas, legales, administrativas o de las resoluciones adoptadas por los órganos de gobierno de la Cooperativa, conforme a la normativa urbanística y legal vigente. El mobiliario, cocina y el ajardinamiento representados tienen un carácter meramente decorativo y no forman parte del proyecto ni de la memoria de calidades.



Septiembre 2025

